

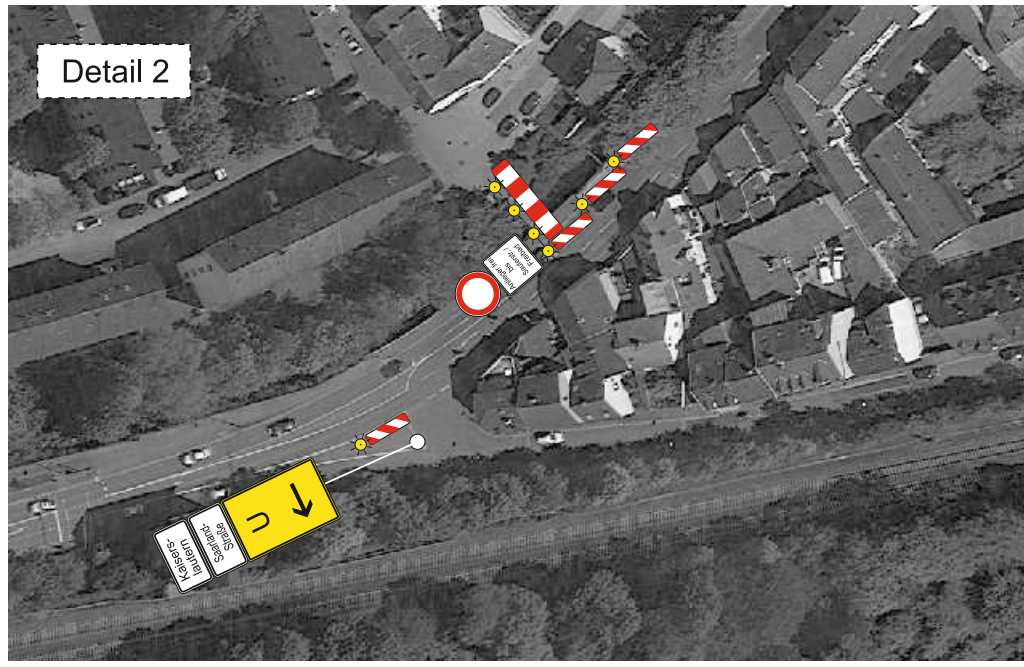

Der provisorischen Beschilderung widersprechende Verkehrszeichen und Wegweisung sind abzudecken

Bedarf:
 Aufstellung von VZ 283 / 286 mit Gültigkeitsangabe ab/am : Datum und Uhrzeit min. 4 Tage im Voraus.

Der Plan stellt ein Konzept der Beschilderung als Grundlage der StVO als auch der ZTV-SA in der derzeitigen Fassung zur Kalkulation dar. Die Umsetzung des Konzeptes ist in der Örtlichkeit auf Machbarkeit zu überprüfen und gegebenenfalls anzupassen.



WW 01
+ VZ 123
2000 x 1250mm
1 St.

vom 20.20.2020
bis 30.20.2020

Detail 1

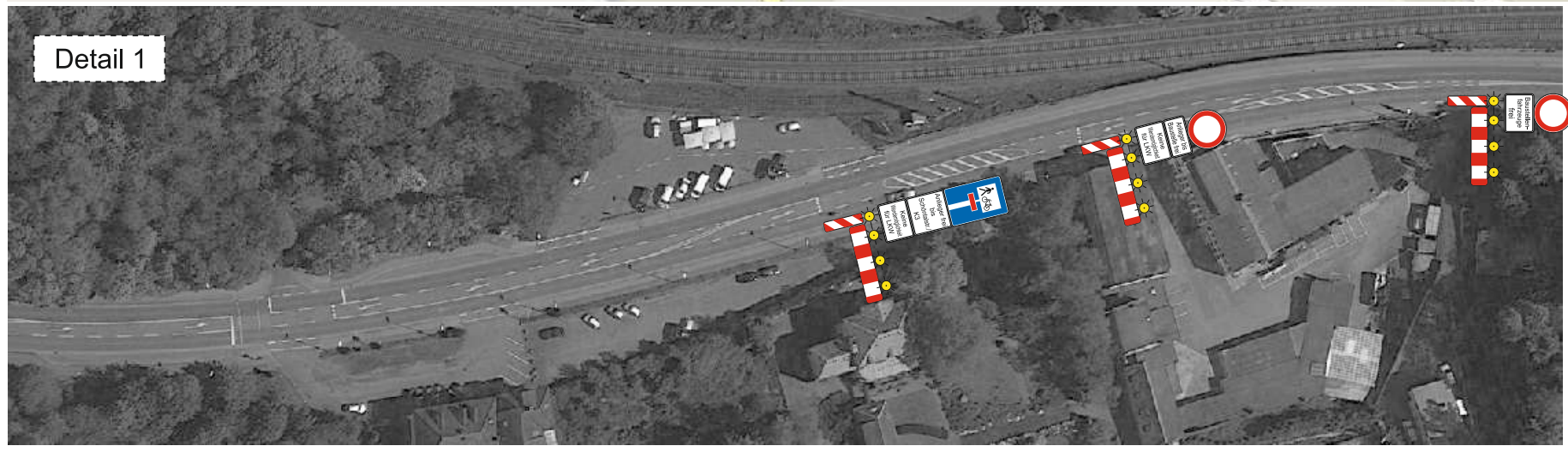

Verkehrszeichenplan

Benennung		B39 Neustadt	
Projekt Nr.:	Maßstab ohne	VF.:	Zeichnungsnr.:8
Gezeichnet		Datum	Name
Geprüft			
Geändert 1		29.04.2020	Reiner
Geändert 2			
Geändert 3			

Wolf Montage GmbH & Co. KG
 Saarstraße 25
 55748 Hoppstädten-Weiersbach
 Tel.: 06782 109720
 Fax: 06782 1097229

